



Sophie-Brahe-Gemeinschaftsschule

Eine Schule für alle

Hr. Laux / Fr. Forst



Themen



01

Abitur

Wieso sollte man das
Abitur machen?

02

Der Weg

Die Versetzung in die
Oberstufe

03

Oberstufe

Der Weg zum Abitur

04

Jahrgang 11

Alles zum Jahrgang

01

Das Abitur

Wieso sollte man das Abitur machen?







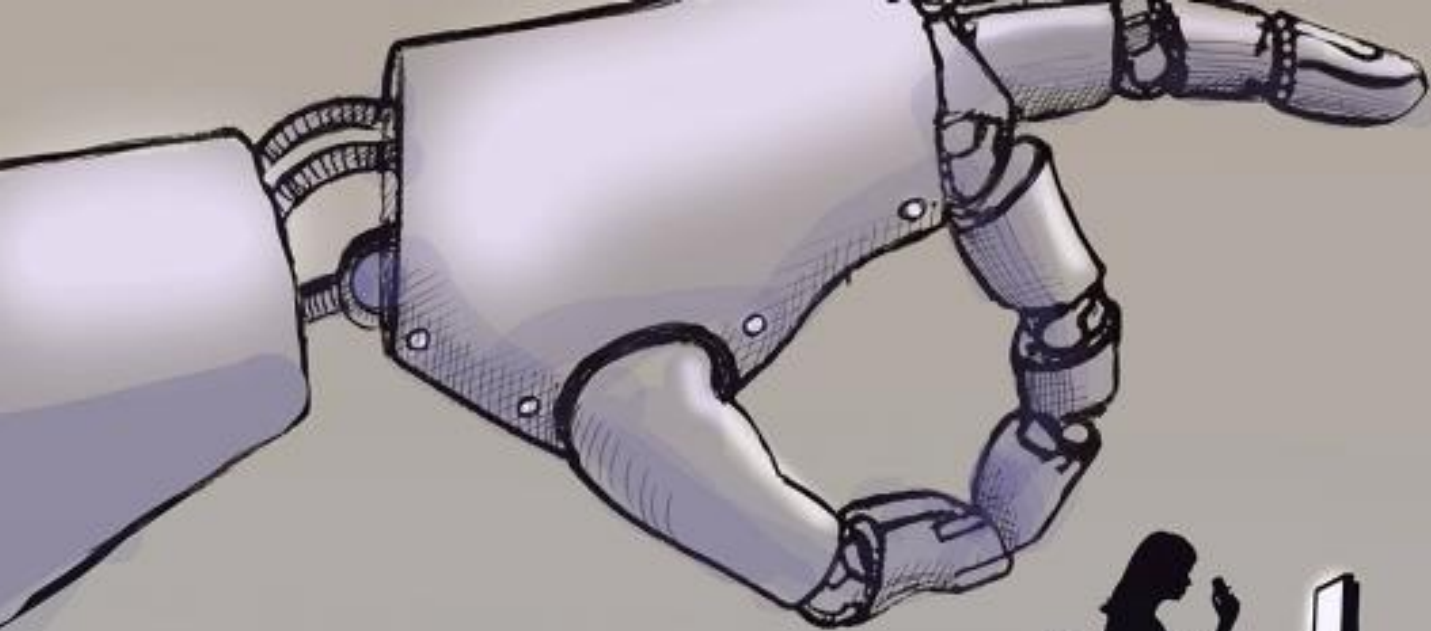

ROBOTER ERSETZEN ARBEITSKRÄFTE (in technischen Berufen)

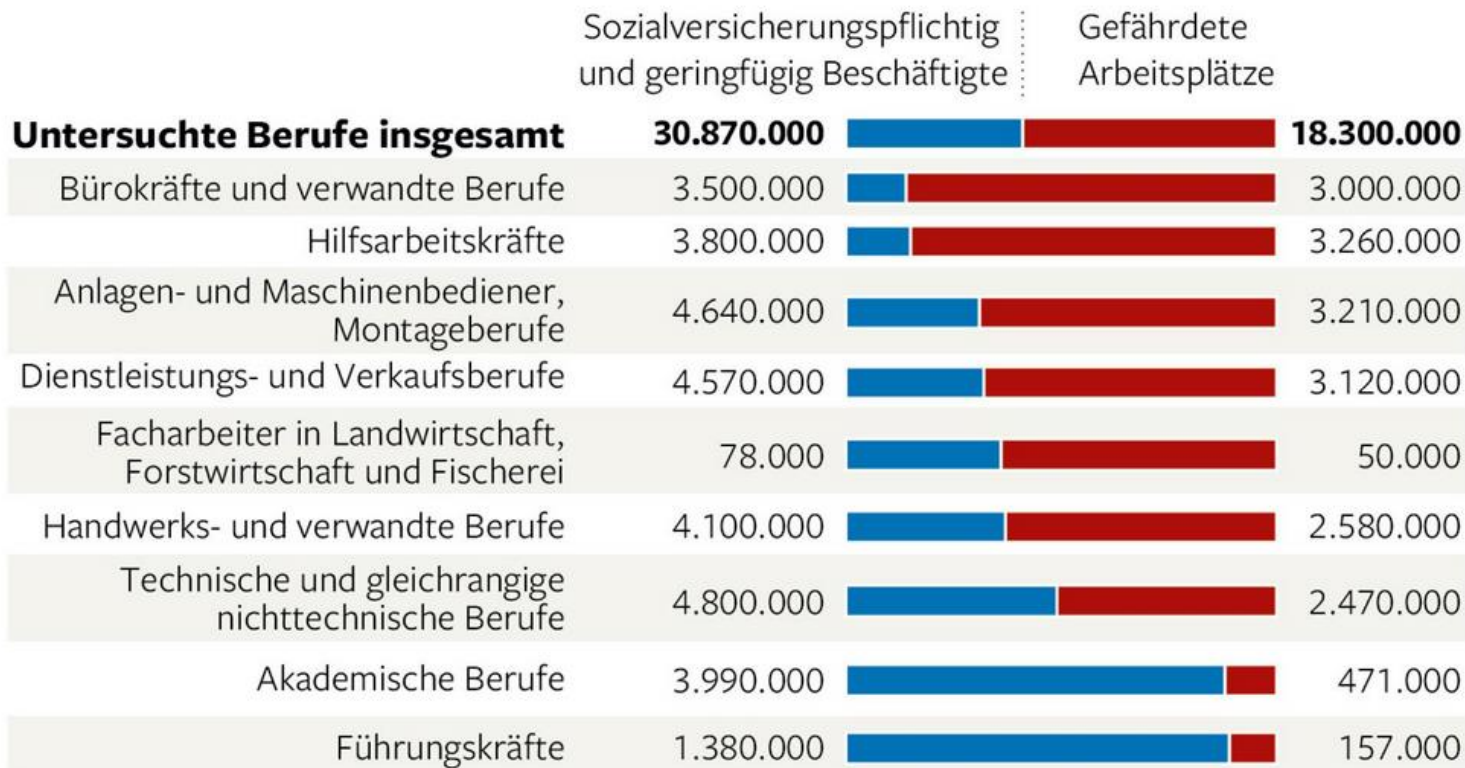

QUELLE: ING DIBA

02

Der Weg

Wie kommt man an die Universität oder Fachhochschule?



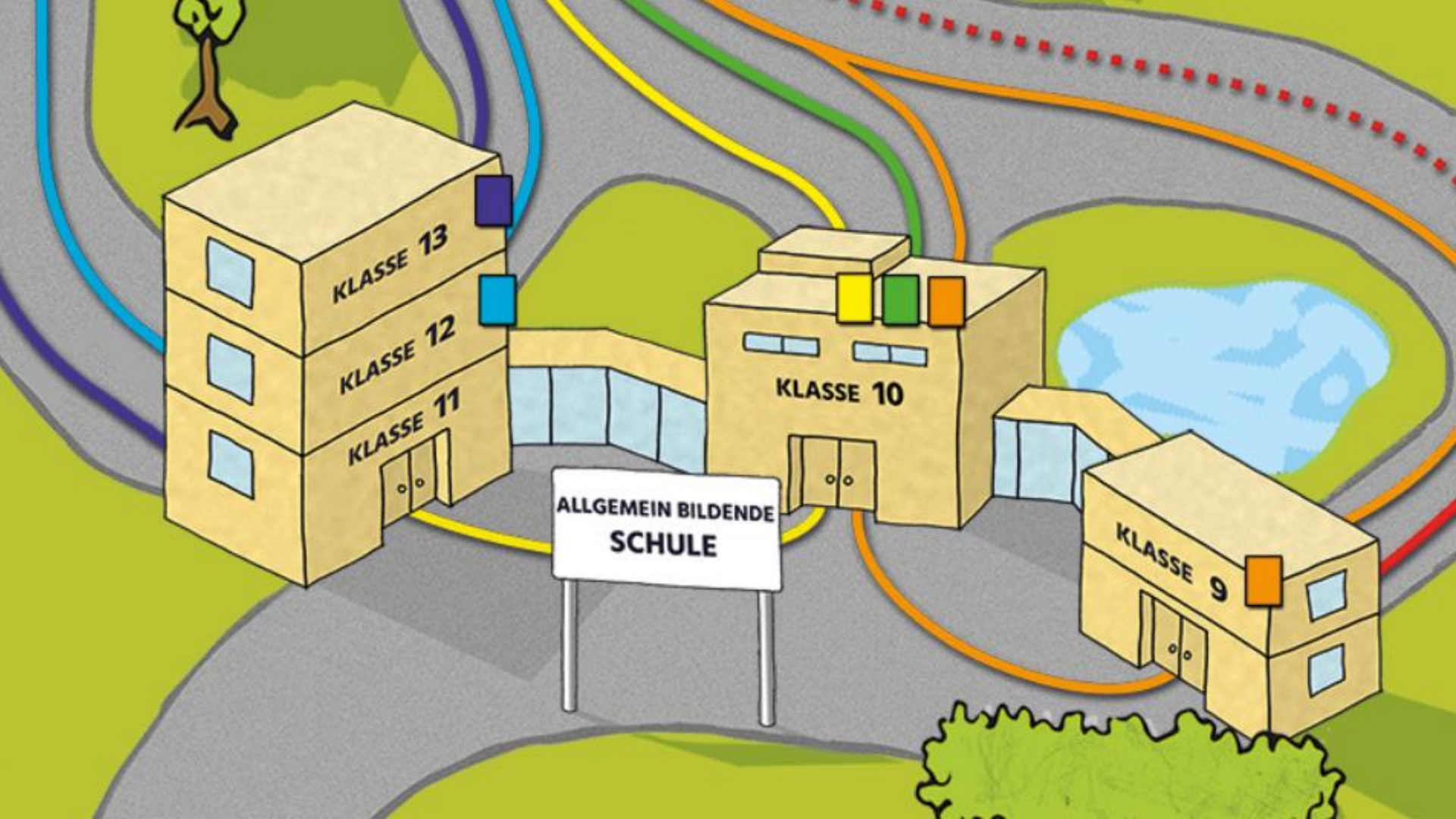

KLASSE 13

KLASSE 12

KLASSE 11

ALLGEMEIN BILDENDE
SCHULE

KLASSE 10

KLASSE 9

Mittlerer Schulabschluss (MSA)

Die Jahrgangsnoten

- Noten auf ER-Niveau
- höchstens 2 Ausfälle
- Keine Ausfälle in De, Ma oder En



Mittlerer Schulabschluss (MSA)

Die Prüfungsnoten

- Prüfung auf MSA-Niveau bestanden



MSA-GO



Notendurchschnitt aller Fächer



alle Jahrgangsnoten



drei Fächer auf Erweiterungsniveau,
davon zwei Kernfächer, mit min. Note 3



Übergang
möglich

Ausfall
(max. einmal)

+

Ausgleich

5

kein Ausgleich
erforderlich



Übergang
möglich

03

Die Oberstufe

Der Weg zum Abitur



Struktur der Oberstufe

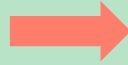

10. Klasse

Voranmeldung
MSA-Prüfungen
Zeugnisse
Anmeldung

E-Phase

11. Klasse
2 Halbjahre
Kurswahl
Versetzung

Kursphase

Tutorium & Kurse
4 Kurshalbjahre
Prüfungszulassung

Prüfungen

3 x schriftlich
1 x mündlich
1 x Präsentation



Abiturzeugnis
Allgemeine Hochschulreife/ Abitur
(Ergebnisse aus Block I und Block II)

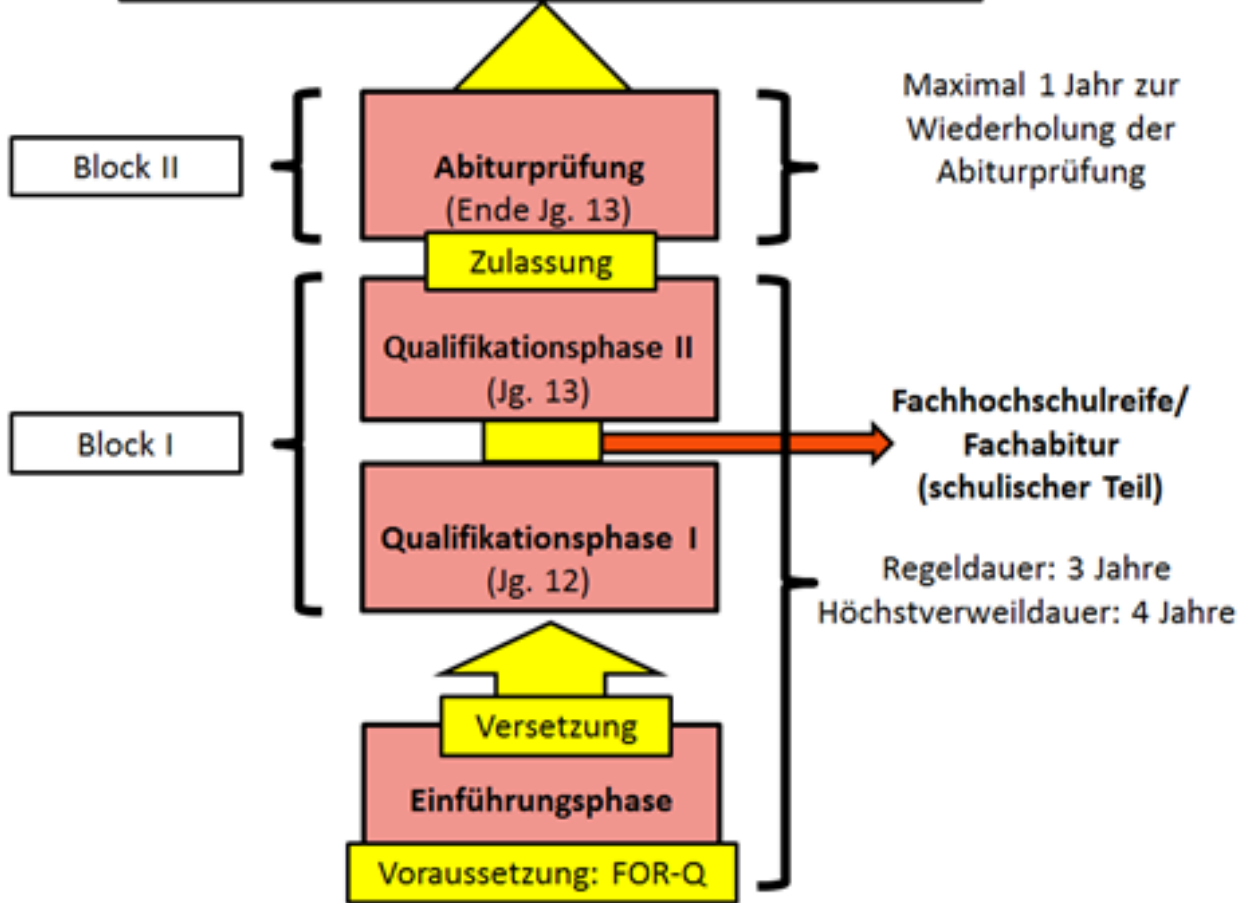

04

Jahrgang 11

Alles rund um die E-Phase



Termine

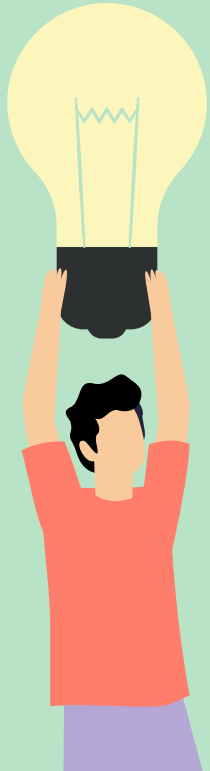

14.02.24

Schnupperunterricht in
der Kursphase



18.-20.02.

Voranmeldung
Kurswahl
(mit Ausweis !)



23.-25.07.25

Anmeldung unter
Vorlage des Zeugnis



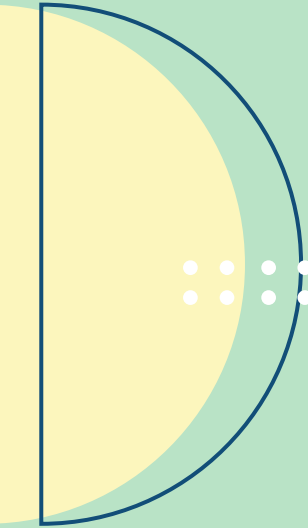

Wahl der Kurse & Fächer

2. Fremdsprache (4 Jahre)



Profilfächer





Informatik



Philosophie





“Ein Fach kann nur zum ersten bis vierten Prüfungsfach gewählt werden, wenn die Schülerin oder der Schüler in diesem Fach in beiden Halbjahren der Einführungsphase unterrichtet wurde.”

— VOGO §23 (5)



Künstlerisches Fach



DS

Darstellendes Spiel

BKu

Bildende Kunst

Mu

Musik



WPU-Fächer



Unterricht in drei Klassen

11a

Medienklasse im
selbstorganisierten
Lernen

11b

Medienklasse im
selbstorganisierten
Lernen

11c

Medienklasse im
selbstorganisierten
Lernen



8:00-15:30 Uhr gemanagte iPads

Kennenlernfahrt



3 Tage am Anfang des Schuljahres

Lager mit Hütten am Müggelsee



Typischer Stundenplan

13.01.2025 - 23.7.2025

	Montag	Dienstag	Mittwoch	Donnerstag	Freitag
1 8:00 8:45	*PE PEL C11	*DE RI C11	*BI WW C10	*IN STE C01	*S SO
2 8:50 9:35		*F SN	*S ARP	E KE C111	*P ME C00
3 9:55 10:40	GE LO C010	*GEO A	*E KTE	*DS H	*PHI AUE C01
4 10:45 11:30	SOL LO C010		DE SCHAE C110	*KU WU C02	*MA KR C10
Mittagspause					
5 12:00 12:45	SOL LX C110	SOL LX C107	MA LX C107 MA SCHR C107	*S SO	*F SN
6 12:50 13:35	PH LX C110	MA LX C107	SOL LX C207	*S ARP	DE SCHAE C010
7 13:55 14:40		*PHI ST C11	*IN AR C01	*KU WU C02	*PHI MIL C11
8 14:45 15:30			TUT LO C118	BI BO C120	CH RSI C120
9 15:40 16:25					*SPO H
1 16:25 17:10					*SPO Z





Belohnungssystem

Graduierungssystem



Neustarter

- keine iPad-Nutzung



Starter

- iPad-Nutzung
- LEK nach Ermessen



Durchstarter

- frei in SOL-Zeit
- Musikhören



Lernprofi

- Homeoffice

Graduierungssystem



Neustarter

- keine iPad-Nutzung



Starter

- iPad-Nutzung
- LEK nach Ermessen



Durchstarter

- frei in SOL-Zeit
- Musikhören



Lernprofi

- Homeoffice



Selbst Organisiertes Lernen



Geschichte PW •

- > _Collaboration Space •
- > _Inhaltsbibliothek •
- > _Nur für Lehrer •
- > Alen Ramon Damjanovic •
- > Ali Halili •
- > Aya Alfi •
- > Carola Dobrzanska •
- > Daniel Aggyei •
- > Derya Erma Altan •
- > Doá Saleh •

Lernpläne •

- KL
- Physik •
- GeschichtePW •
- Mathe •
- Chemie •
- Deutsch •
- Geographie •
- Biologie •
- Englisch •
- Sonstiges •

Seite hinzufügen

240916 Lernplan

240923 Lernplan •

241007 Lernplan •

241014 Lernplan •

Lernplan 4.11-8.11.24 •

Lernplan 11.11-15.11.24 •

Lernplan 18.11-22.11.24

Lernplan 25.11-29.11.24 •

02.12-06.12 Lernplan •

241216 Lernplan •

Ausbildungsvertrag Starter_in •

Sol Zeit

	Montag	Dienstag	Mittwoch	Donnerstag	Freitag
1	Diabetes Biologie	/	/	/	Gedichtsanalyse
2	/	/	/	/	/

Wochenziele

meine Ziele in Deutsch	meine Ziele in Mathe	meine Ziele in Englisch	meine sonstigen Ziele
<ul style="list-style-type: none">• eine gute Gedichtsanalyse in der Klassenarbeit schreiben• immer pünktlich sein	<ul style="list-style-type: none">• immer gut mitmachen im Unterricht• viel melden um die mündliche Note zu verbessern	<ul style="list-style-type: none">• eine gute Klausur schreiben• mündlich immer gut mitmachen	<ul style="list-style-type: none">• immer pünktlich zum Unterricht sein• mündlich immer mitmachen

Typischer Stundenplan

13.01.2025 - 23.7.2025

	Montag	Dienstag	Mittwoch	Donnerstag	Freitag
1 8:00 8:45	*PE PEL C11	*DE RI C11	*BI WW C10	*IN STE C01	*S SO
2 8:50 9:35		*F SN	*S ARP	E KE C111	*P ME C00
3 9:55 10:40	GE LO C010	*GEO A	*E KTE	*DS H	*PHI AUE C01
4 10:45 11:30	SOL LO C010		DE SCHAE C110	*KU WU C02	*MA KR C10
Mittagspause					
5 12:00 12:45	SOL LX C110	SOL LX C107	MA LX C107 MA SCHR C107	*S SO	*F SN
6 12:50 13:35	PH LX C110	MA LX C107	SOL LX C207	*S ARP	DE SCHAE C010
7 13:55 14:40		*PHI ST C11	*IN AR C01	*KU WU C02	*PHI MIL C11
8 14:45 15:30			TUT LO C118	BI BO C120	CH RSI C120
9 15:40 16:25					*SPO H *SPO Z *SPO L
1 16:25 17:10					

Abiturzeugnis
Allgemeine Hochschulreife/ Abitur
(Ergebnisse aus Block I und Block II)

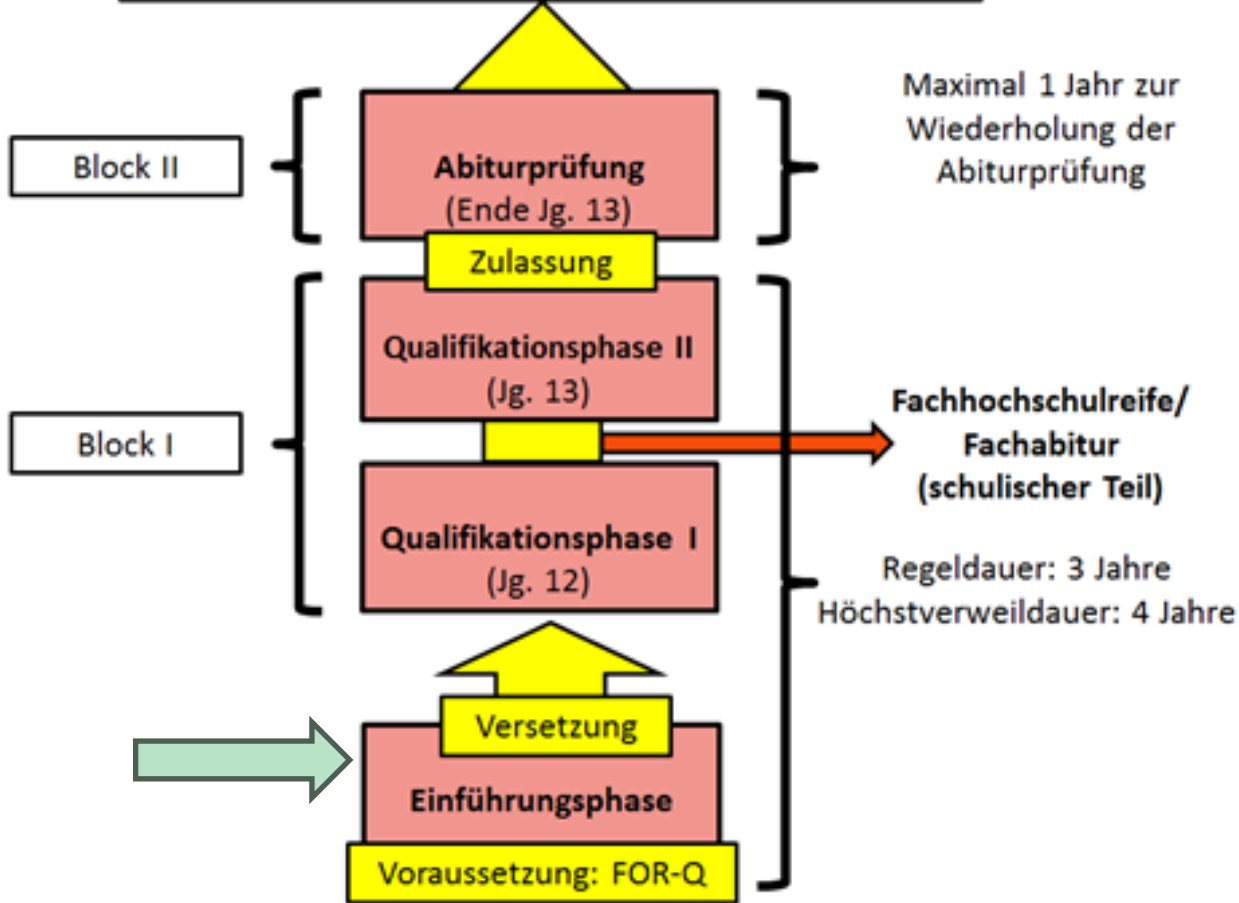

04 NP

Versetzung



Bedingung	Ausgleich	Versetzung
2 x 00 NP	nicht möglich	NEIN ausgeschlossen
≥ 3 Ausfälle	nicht möglich	NEIN ausgeschlossen
2 Ausfälle	2 x ≥ 07 NP (max. 1 x BK/DS/SP) (unterschiedliche Fächer)	JA gefährdet
1 Ausfall	nicht notwendig	JA gefährdet



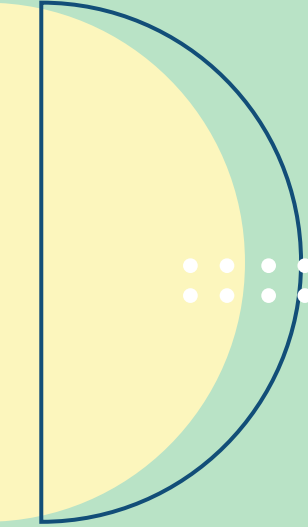

Berufsberatung

Wer bin ich?



Caterina Brügger



**Berufsberaterin
der Agentur für Arbeit Treptow-Köpenick**

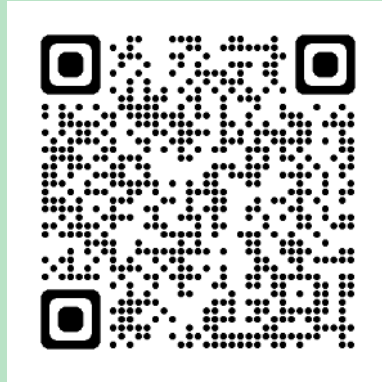



Angebote

- Orientierungsveranstaltungen mit jedem Jahrgang in der Schule
(Berufswahl, Wege nach dem Abitur, Fristen und Termine)
- Besuch von Messen und Veranstaltungen
- persönliche **Berufs- und Studienberatung** im Einzelgespräch (auch mit Eltern)
- monatliche Schulsprechstunden
- Angebot von Testverfahren (z. B. Studienfeldbezogene Beratungstests, Eignungstests etc.)
- Onlinetest Check U



Termine

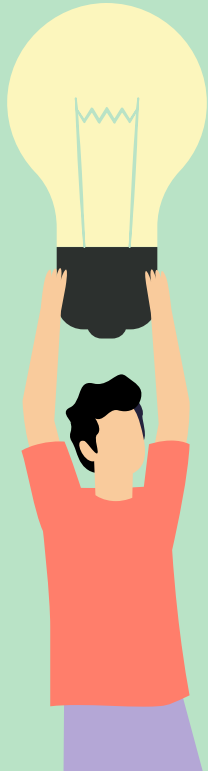

14.02.24

Schnupperunterricht in
der Kursphase

MSA-Prüfungstermine

08-10.04. PibF
30.04. Deutsch
06.05. Englisch
13.05. Mathematik



18.-20.02.

Voranmeldung
Kurswahl
(mit Ausweis !)



23.-25.07.25

Anmeldung unter
Vorlage des Zeugnis





Neuigkeiten

Anmeldungen ▾

Unsere Schule ▾

Schulleben ▾

Mitgestalten ▾



Anmeldung Klasse 7

Anmeldung Klasse 11

Anmeldung für die 11. Klasse für das Schuljahr 2025/2026



Bitte buchen Sie für sich genau **einen Termin** zur Voranmeldung.

Die Anmeldung findet an der Sophie-Brahe-Gemeinschaftsschule Am Plänterwald 17, 12435 in Raum C101 statt (Haus C – gelber Altbau gegenüber der Aula).

<https://maps.app.goo.gl/WSUqepwrNgWW5pJB8>

E-Mail*

Telefonnummer*

Name der Erziehungsberechtigte (-n)*

Name Ihres Kindes*

Klassenstufe

Terminbuchung*

Anmeldung 11. Klasse ▾

< Februar 2025

>

02/18/2025

MODIMIDOFRSASO

1 2

3 4 5 6 7 8 9

10 11 12 13 14 15 16

17 18 19 20 21 22 23

24 25 26 27 28

14:00 14:15 14:30 14:45

15:00 15:15 15:30 15:45

16:00 16:15 16:30 16:45

17:00 17:15 17:30 17:45

18:00 18:15 18:30 18:45

Anfrage senden



Danke / Fragen?

